DIVA E DONNA

CAIRO EDITORE
Settimanale femminile - anno XVII
n. 19 - 11 maggio 2021

DILETTA LEOTTA MANGIATRICE DI UOMINI? VERITA' E BUGIE

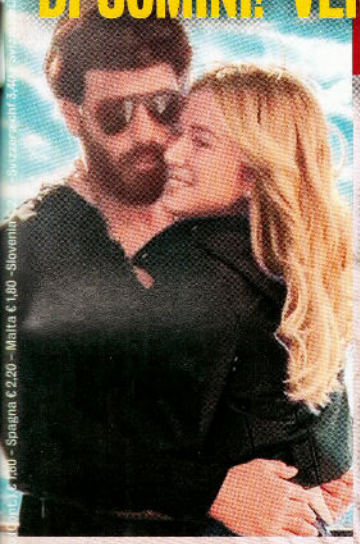

>L'AMORE CON CAN YAMAN E' VERO

>STANNO ANCORA INSIEME E LEI NON L'HA TRADITO

>LA GELOSIA DI CAN

>LE FALSE STORIE COME QUELLA CON IBRA

AMBRA E ALLEGRI IL GIALLO DELLA CRISI

Dopo 4 anni d'amore è davvero finita?

BORRIELLO E MARICA COPPIA A SORPRESA

Tra Marco e l'ex moglie di Eros baci e abbracci

BOSCHI E BERRUTI CHE PASSIONE

"Giochi proibiti" tra la sexy deputata e l'attore

ELEONORA DANIELE FELICE CON CARLOTTA CHE COMPIE UN ANNO

È LA MIA PRIMA FESTA DELLA MAMMA E ORA UN ALTRO FIGLIO

ISSN 1827 1235
10019 >
9 771827 123005

Diva Beauty

GESTI QUOTIDIANI
A ds., Crema Corpo Lenitiva all'Aloe Vera di Wally 1925 (€ 8,90): per la pelle di grandi e piccini, si assorbe subito, idrata e lenisce. Più a ds., Acqua di Colonia Lavanda di Wally 1925 (500 ml., € 34,00): ha una scia fresca che sa di pulito con note di artemisia, salvia, rosmarino, lavanda e geranio. In basso, Anti-blemish Solution, Cleansing Foam di Clinique (€ 25,50): deterge le pelli impure, attenua i rossori, aiuta a ridurre l'oleosità eliminando ogni traccia di impurità e di makeup.

rituali di casa

IL BELLO PER TUTTI

UN PIENO DI FRESCHEZZA PER TUTTE LE PELLI: L'ACQUA DI COLONIA CHE DÀ ENERGIA, IL DETERGENTE DELICATO, LA CREMA CORPO MULTIAZIONE

di Paola Vacchini

Still life, H2O.

consigli & idee

TANTE COCCOLE IN FAMIGLIA

Non solo gel doccia o shampoo, anche la maschera detox, i patch per il contorno occhi e il siero rivitalizzante contro le piccole rughe: il beauty si condivide tra genitori e figli così come i rituali. Grandi "classici" da tramandare e formule nuove da sperimentare

di Paola Vacchini

INTRAMONTABILE PASSE-PARTOUT
Creme di Nivea (formato famiglia da 250 ml., € 4,60): crema multifunzione intensiva dall'inconfondibile profumo e dalla consistenza corposa, adatta a bambini e adulti e a ogni tipo di pelle. Nutre, idrata e protegge in un solo gesto corpo, viso e mani.

I francesi dicono "à partager", parola che invita a condividere, il cibo, le gioie della vita, anche la bellezza. Tra le mura di casa. E se fino a qualche anno fa si acquistavano prodotti delicati con profumazioni neutre, oggi le scelte di famiglia cadono oltre che sui classici, anche su formule naturali, biologiche, prive di ingredienti "superflui", come i parabeni, i petrolati e i siliconi, rispettose della pelle ma anche del pianeta. Un concetto di bellezza "clean", efficace ma essenziale che prende spunto dagli anni '90, dove tutto era "less is more".

Uno per tutti

Oltre ai prodotti per la detersione e gli shampoo, condivisi da sempre, nelle case la routine diventa ancora più familiare così come i gesti di bellezza, come la pulizia, che i genitori insegnano ai figli e viceversa. Il beauty da condividere? «Prevede un gel detergente delicato, a base di sostanze naturali e ipoallergeniche, da usare mattino e sera, anche per le pelli a tendenza grassa e acneica; una maschera astringente, purificante e detox o idratante, a seconda dell'esigenza, meglio se monodose, da applicare una volta a settimana. Così come l'esfoliante, purché dolce e arricchito con oli e microsfere di jojoba», spiega Mariuccia Bucci, dermatologa a Sesto San Giovanni.

Favorire le risorse (idriche)

Mantenere idratata la pelle è un gesto comune a tutti i tipi di pelle a ogni età. «Le esigenze della cute sono le stesse, possono cambiare le consistenze: quella maschile ha sicuramente bisogno di un'idratazione meno consistente, anche se in questo periodo le donne prediligono formule simili, come gel o fluidi a base di acido ialuronico. C'è una tendenza generale a usare prodotti più leggeri dovuta all'uso prolungato della mascherina che può provocare im- ▸▸

Abito azzurro, Silvian Heach. Top rosa, Genny.

A SPASSO NEL BOSCO

Trascorrere del tempo immersi nella natura fa bene a grandi e piccini. Uno dei paesaggi più belli, famoso per i suoi boschi secolari profumati di resina, si trova nella Valle d'Isarco sulle Dolomiti. **L'hotel Gnollhof a Chiusa (Bolzano) è adagiato su un poggio panoramico, a 1.160 m, ha grandi vetrate per godersi la vista sui boschi anche dall'interno.** Da qui è possibile partire per passeggiate bellissime, adatte a tutta la famiglia. L'hotel, poi ha un'ampia area recintata a prato per trascorrere ore tranquille, 3 piscine riscaldate di cui una panoramica esterna a sfioro, una sauna panoramica e alle erbe, un vitarium, un bagno turco classico e un bagno turco salino e un campo da tennis circondato dal bosco. I prezzi partono da € 98,00 a persona al giorno con pensione ¾, utilizzo del centro benessere e del campo da tennis. Per gli sconti per i bambini, verificare le modalità sul sito. •

Per informazioni
www.gnollhof.it

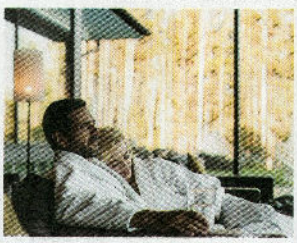

CHE BUONO!
1.Hair, Balsamo Remineralizzante di Bioearth (€ 12,90): formula bio per tutti i tipi di capelli, con spirulina e lavanda.
2.Eau Pure, Eau de Fraîcheur di Biotherm (100 ml., € 36,50): note di tè verde, lime e kiwi e oli essenziali di salvia e lime, rivitalizzanti.
3.Talasso-Scrub Tonificante di Collistar (€ 26,50): amato anche dagli uomini per il suo profumo di ginepro di Sardegna.

◂◂ perfezioni», spiega la dermatologa. Per il corpo invece, un prodotto adatto a tutti è un idratante spray & go, con note fresche e vegetali, graditissime in questa stagione, di tè verde, canapa, lavanda.

Scambi favorevoli

Condividere lo stesso prodotto, usandolo in modo diverso. Perché no? «L'acqua micellare, indispensabile a mamma e figlia per struccare il viso ed eliminare le impurità, può essere usata anche dal papà e dai figli come dopobarba perché ha un effetto lenitivo e rinfrescante dopo la rasatura e non brucia», spiega Bucci. Così come il balsamo al quale noi donne non rinunciamo dopo lo shampoo. «È utile anche agli uomini che si lavano i capelli, anche tutti i giorni e li hanno rasati: idrata il cuoio capelluto che spesso si secca e si desquama».

Le (prime) rughe

Lo stesso antirughe per tutti? Dipende. Solo se si tratta di una formula dalla consistenza leggera priva di attivi dedicati alle pelli over 50. Sì a un siero rivitalizzante con acido ialuronico, vitamina E e un pull di antiossidanti che la mamma (e il papà) usano prima della crema abituale e la figlia, dai 20 anni, applica al mattino sotto la BB cream o la sera per prevenire le prime rughette. O al gel contorno occhi e ai pratici patch già pronti per l'uso che illuminano, attenuano i segni della fatica e prevengono quelli d'espressione. •